

Anleitung Anschluss/Installation **Presonus Studio One 4 Artist** und **Presonus AudioBox iTwo** und **Alesis Q49 Keyboard Controller** an Dell-Laptop (Vorbereitung zur Mitnahme nach Italien)
Erstellt am 7.7.2020 von Rene Dahm, www.dahm.info

1. LAN-Kabel an Laptop (Verbindung mit Internet)
2. Hardware-Anschluss an Laptop:
 - AudioBox mit USB-Kabel an Laptop (hinten links)
 - Keyboard mit USB-Kabel an Laptop (hinten rechts)
 - alle Hardware-Komponenten einschalten
 - [Info: Boxen, Mikro und Kopfhörer sind an AudioBox angeschlossen]
3. Dell-Laptop einschalten (ich bin Kino = Administrator, kein PW erforderlich)
4. Einloggen in my.presonus.com (e-mail, pw = deltalima, user-name = renedahm)
5. download: „**Universal Control**“:
 - „my.presonus.com“, dort „Meine Produkte“, dort „Hardware“, dort
 - „AudioBoxiTwoStudio“, dort „Herunterladen Universal Control - Windows“,
 - dann „ausführen“ (bzw. Datei öffnen), danach Warnmeldung bestätigen
6. Installer ausführen: deutsch, C:\Program Files\PreSonus\Universal Control, alle Komponenten auswählen, installieren, fertigstellen
[Systemfehler „VCRUNTIME140_1.dll nicht gefunden“! Die Datei wurde vom support zur Verfügung gestellt [Ticket-Text: <https://www.presonus.com/products/AudioBox-iTwo/downloads>]; danach Universal Control mehrfach neu installiert, PC neu gestartet.]

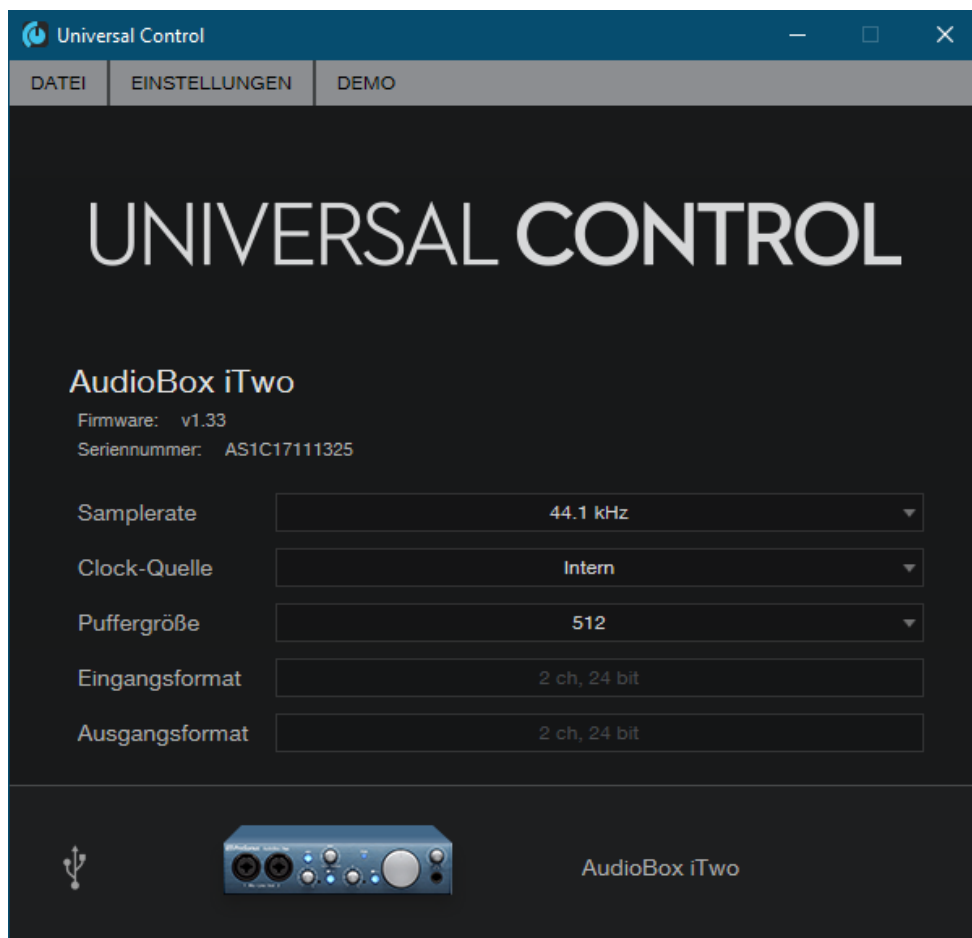

7. download: „Studio One 4 Artist“:

„my.presonus.com“, dort „Meine Produkte“, dort „Software“, dort „Studio One 4 Artist“, dort „Herunterladen Installer - Windows“, dann „ausführen“ (bzw. Datei öffnen), danach Warnmeldung bestätigen

8. Installer ausführen: C:\Program Files\PreSonus\Studio One 4, installieren, fertigstellen

9. Studio One öffnen:

Fenster öffnet sich „Studio One installieren“ mit download vom account (einloggen).
Installieren nach C:\Users\Kino\Documents\Studio One
werden heruntergeladen: Instruments Vol 1 und Vol 2, Impact XT, Loops, Sounds, Manuals, Impact Drums, Demos, Tutorials, Melodyne

10. Einstellungen

AudioBox iTwo

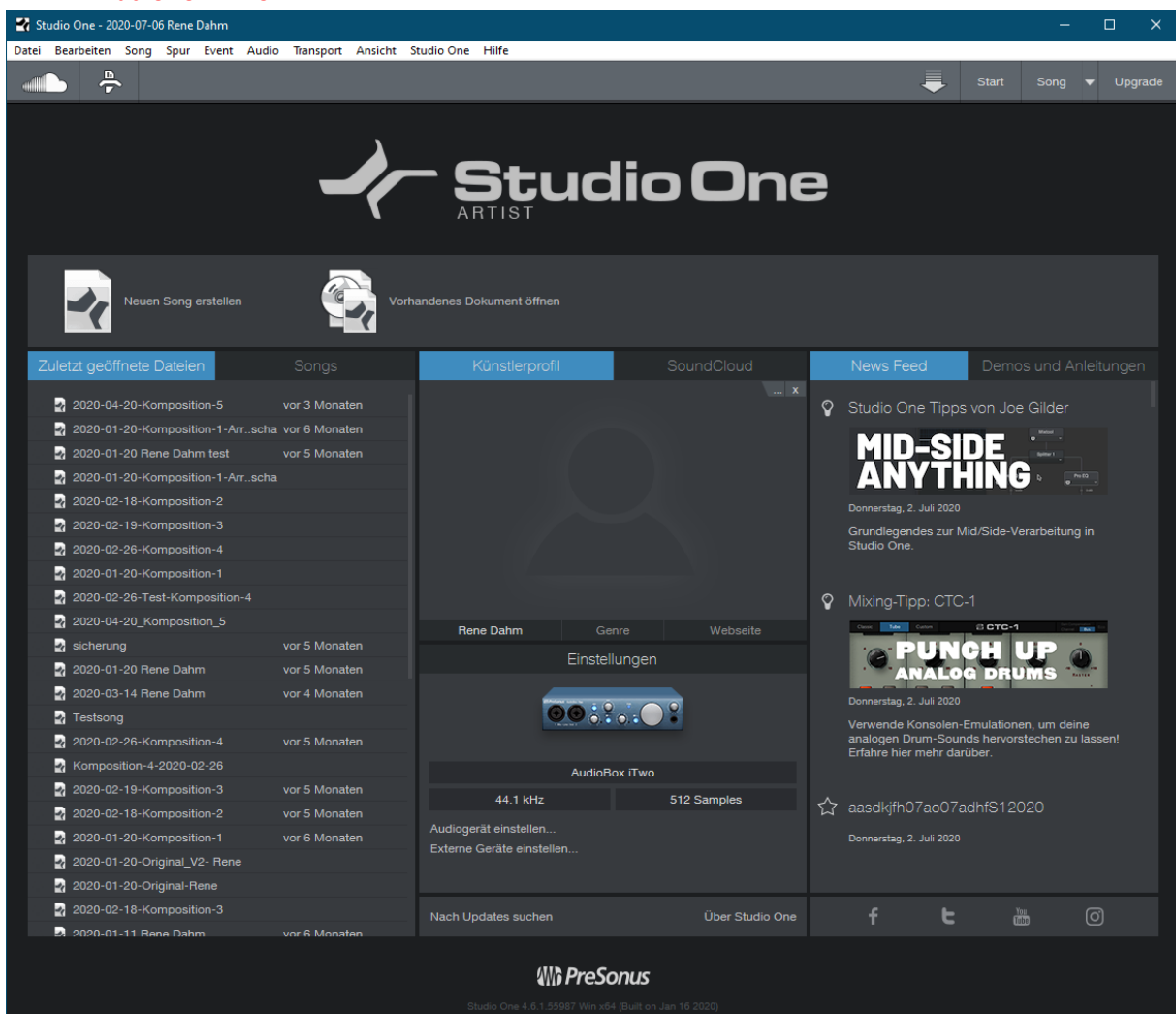

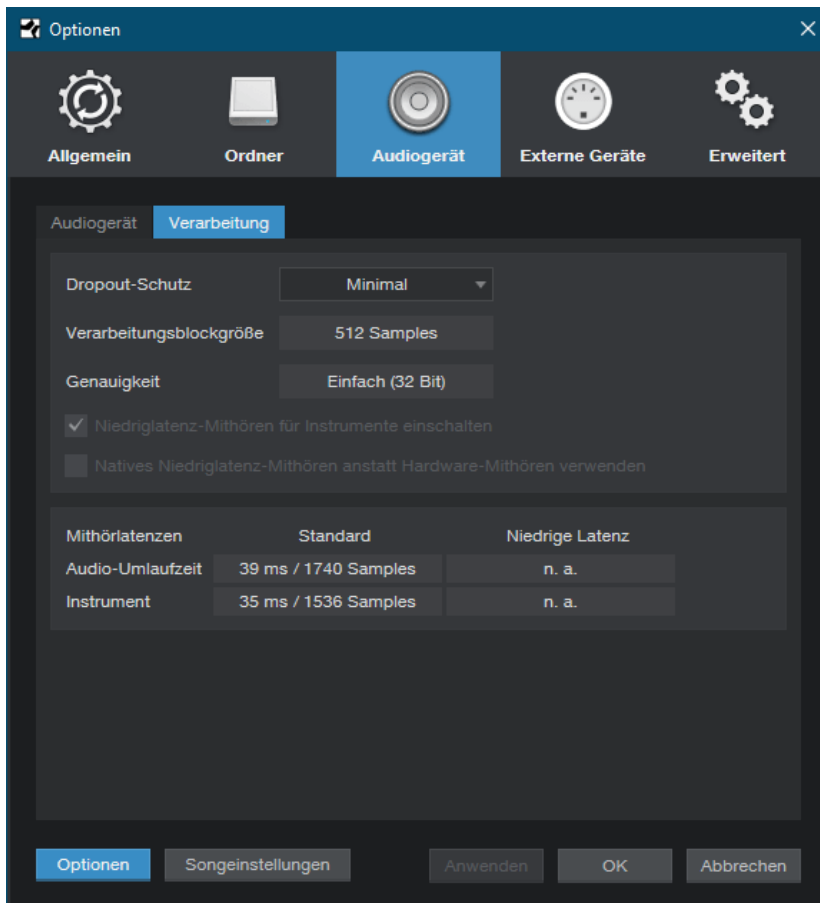
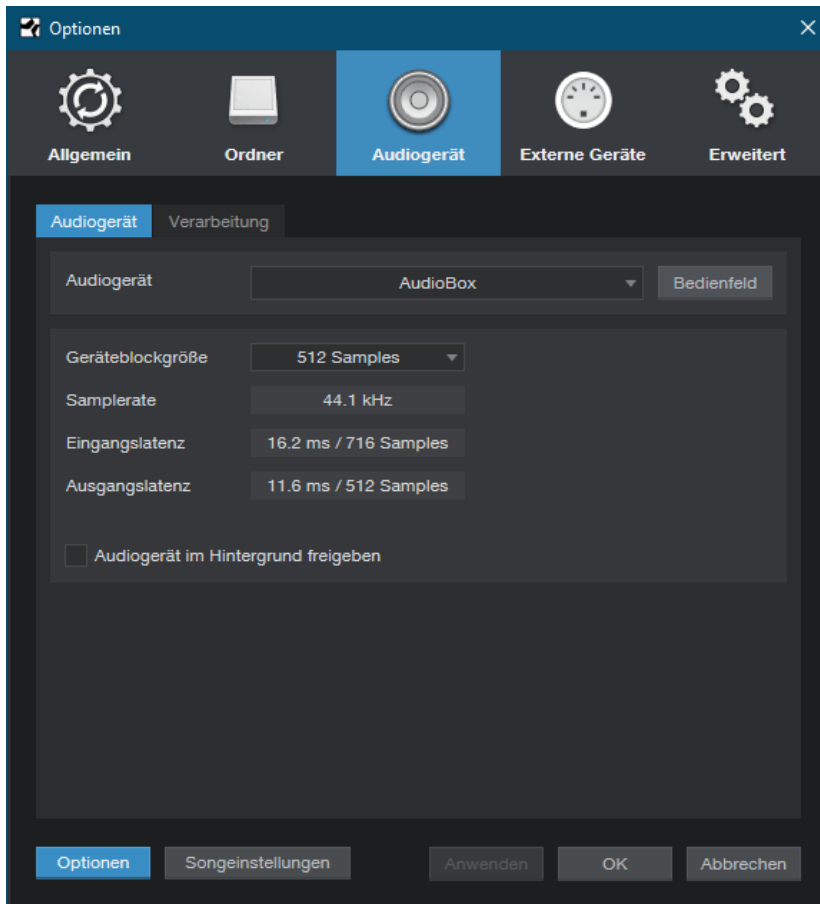

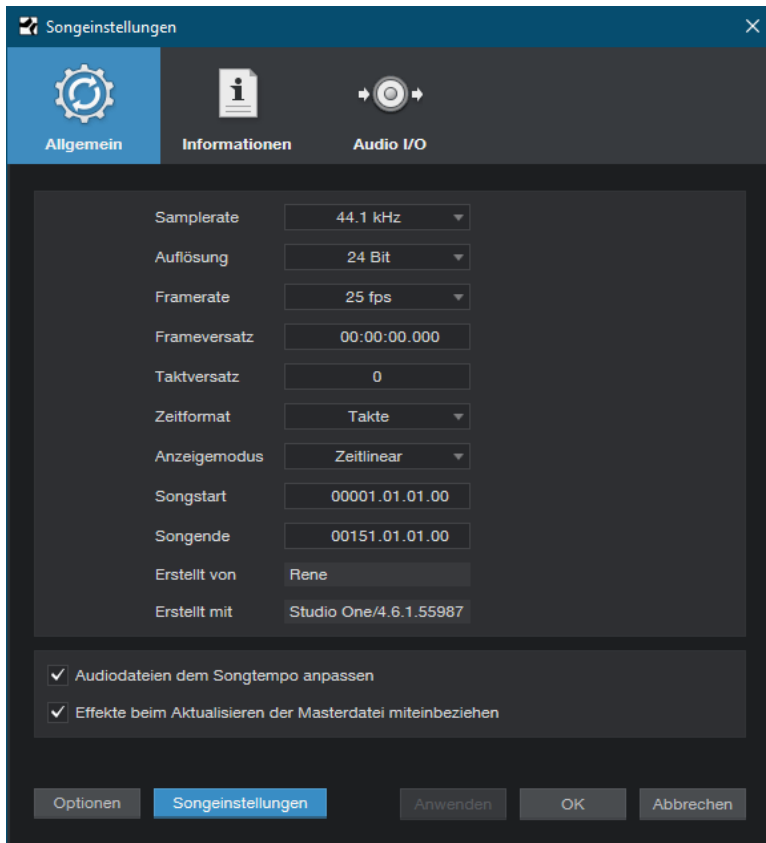

Alesis Q49

Audiogerät einstellen / Externe Geräte einstellen, Externe Geräte, Hinzufügen ..., Neues Keyboard, Midi-Kanäle Alle empfangen vor Q49 (emuliert), Filter alle einschalten, Senden Alle an Q49 (emuliert)

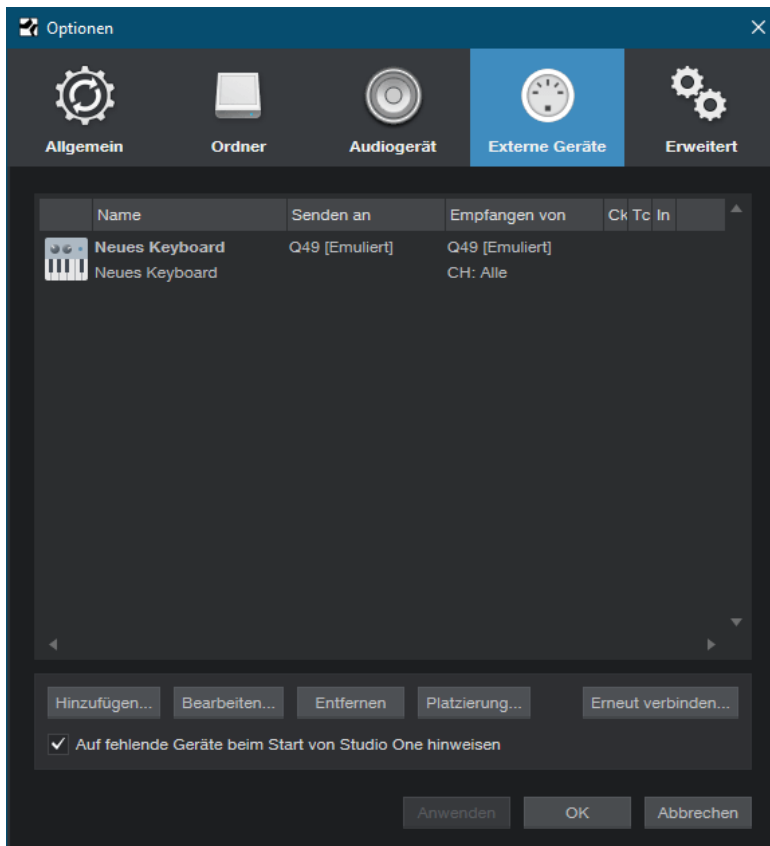

Zur Kontrolle: Doppelklick auf „Neues Keyboard / Icon“

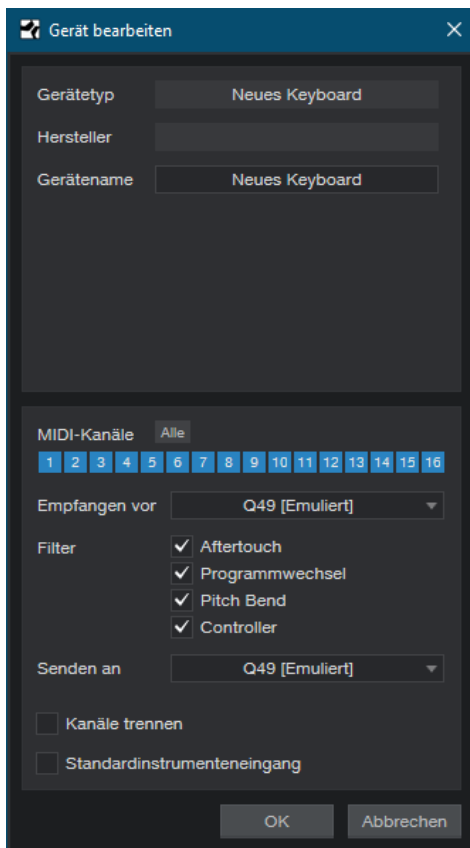

Songeinstellungen





Informationen

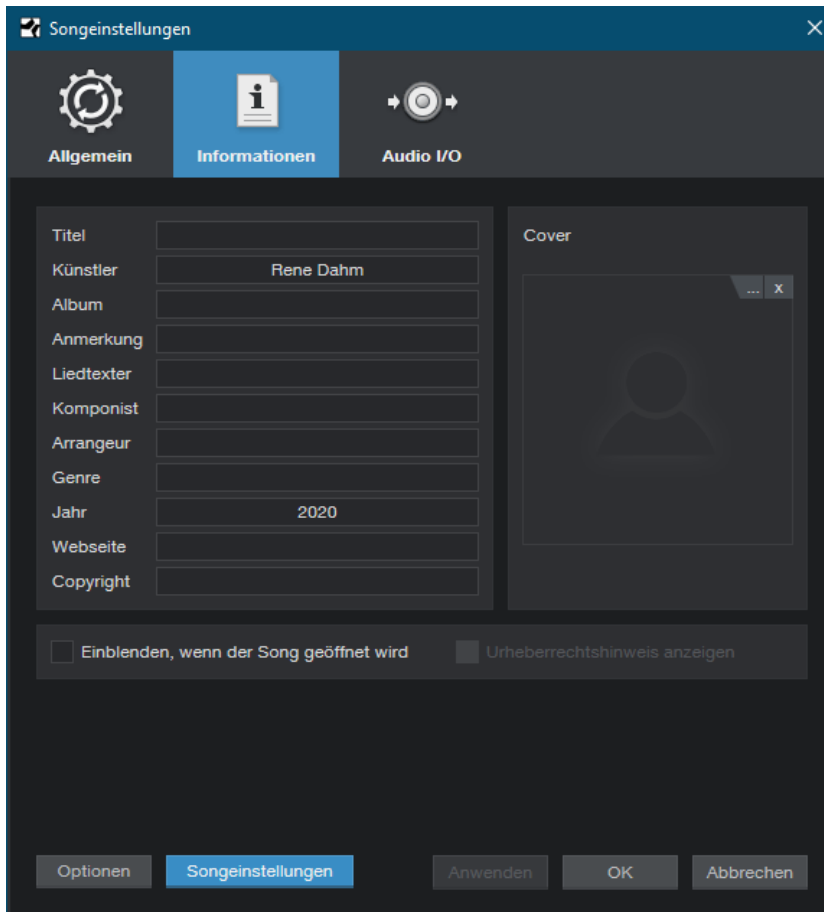

Über StudioOne

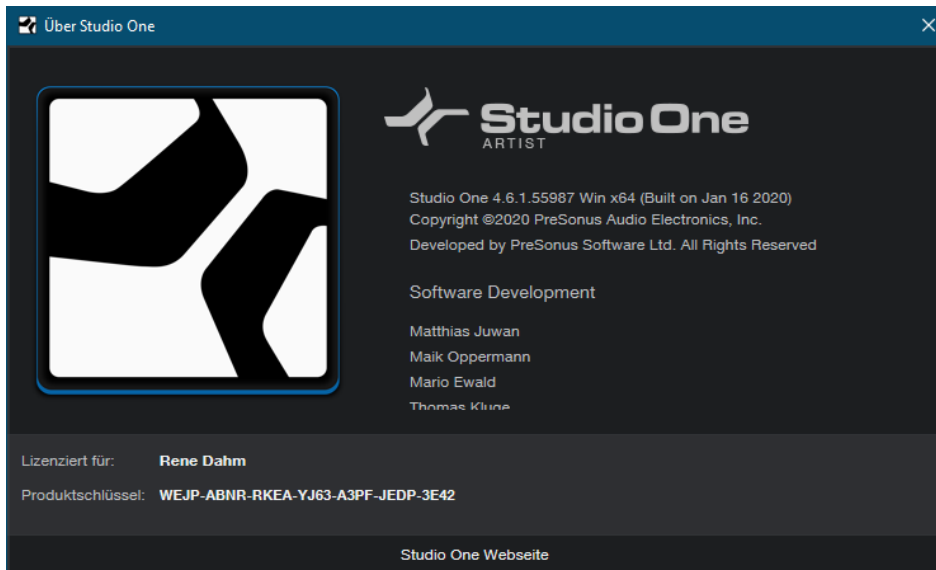

11. Bedienung (Bild bei Start)

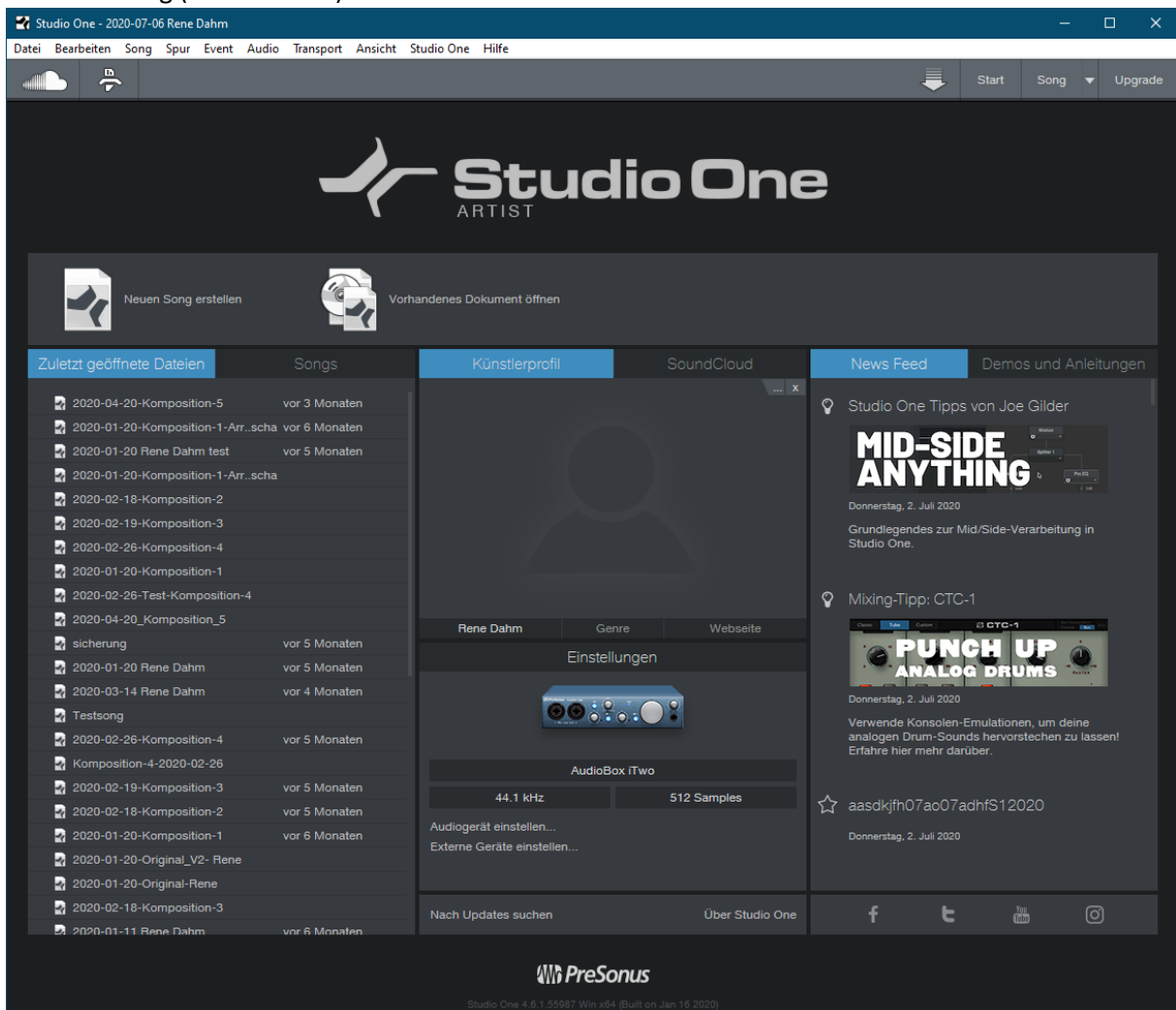

Neuen Song erstellen, Leerer Song

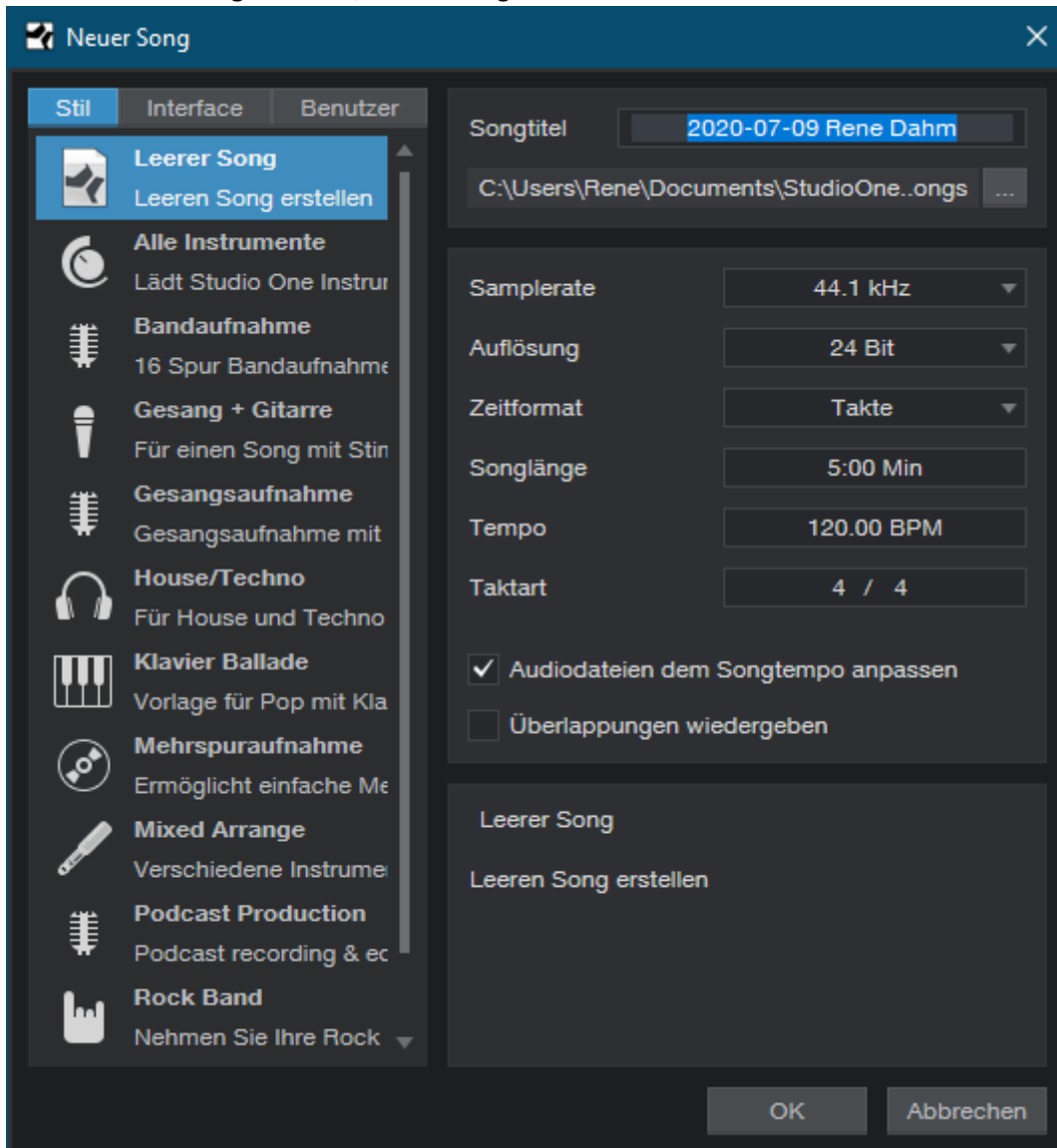

Leerer Song, für Bedienung ist Ausbildung /Lehrgang erforderlich

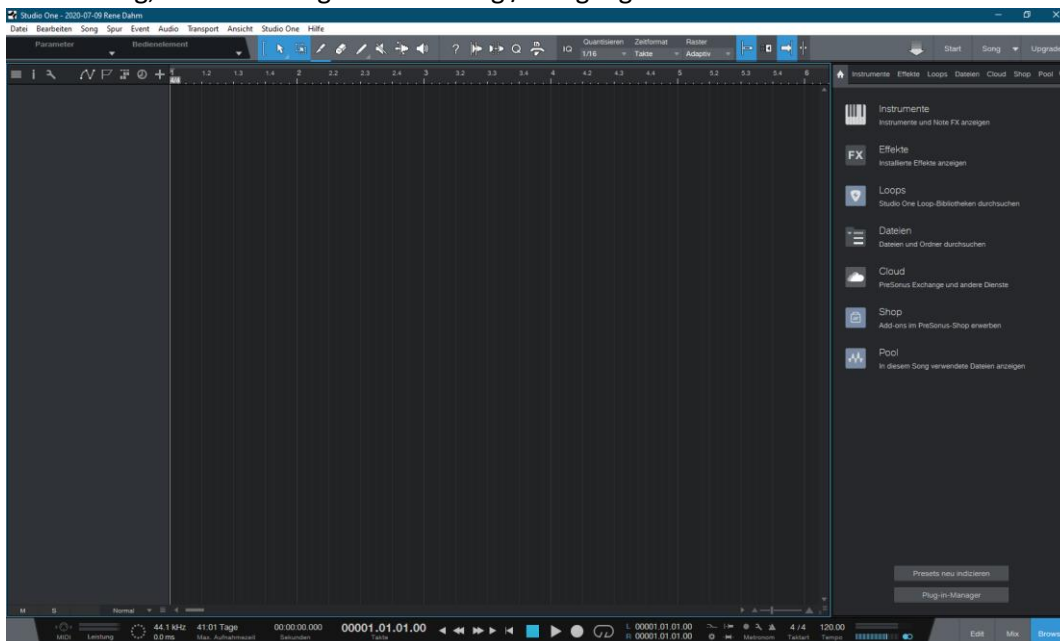

oder: Song laden

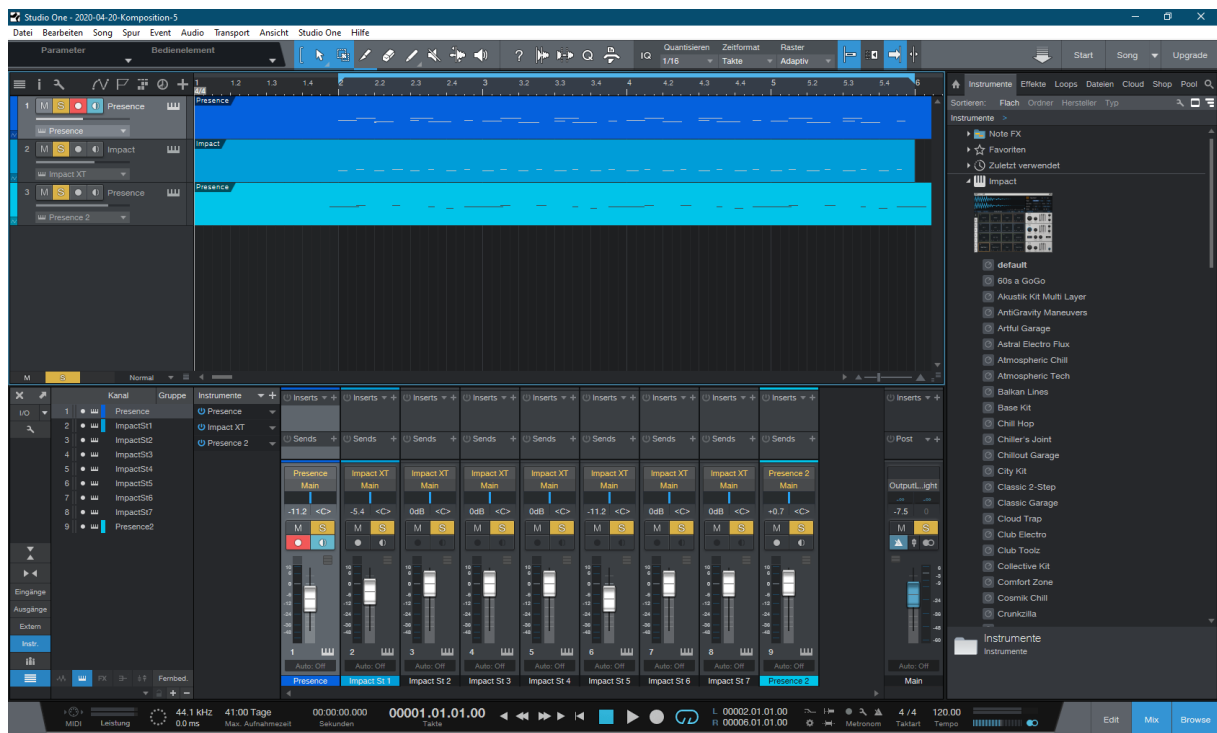
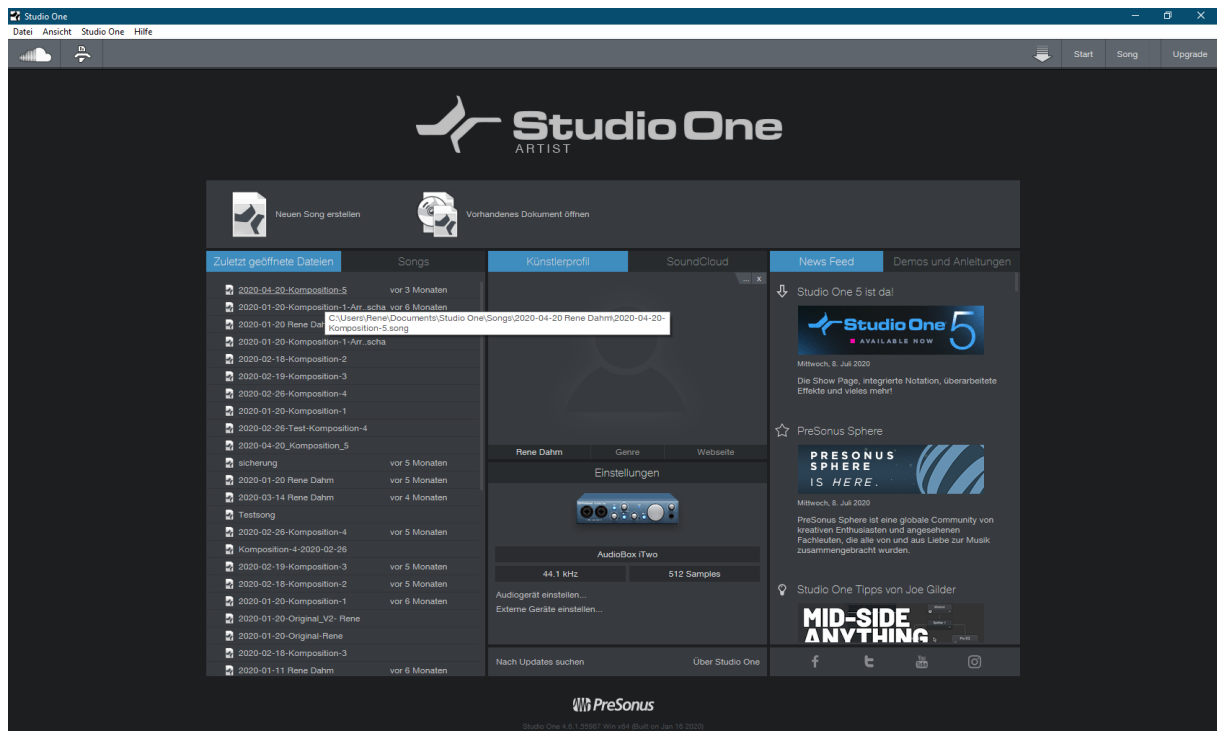

12. Alle Kompositionen von „PC Tonstudio (Leverkusen)“ auf Laptop kopieren

von Ordner: C:/ Benutzer / Rene / Dokumente / Studio One / Songs

von Ordner: C:/ Benutzer / Rene / OneDrive / _Homerecording / DS-StudioOne-Songs